THE INSTITUTE FOR ADVANCED STUDIES OF WORLD RELIGIONS

FILM—STRIP NO.
MBB—1971— 101—43

BUDDHIST SANSKRIT MANUSCRIPTS

IASWR

MICROFILM PROJECT MBB - 11

MBB-1973-101
1. Film strip number

82
2. Source

TĀRĀDHARMA
3. Title

4. Additional titles, shortened forms of title, etc.

N.S. 1019 + 880 = A.D. 1899
5. Year in which MS was copied (Nepali Samvat and Christian Era)

MAJIKEMĀNANDA
6. Name of Scribe

NEPALI PAPER
7. Material (Palm leaf, etc.)

DEVANĀGARI
8. Script

20 cm. x 10 cm.
9. Size

6
10. Lines to a page

24
11. Number of leaves in complete work

12. Missing leaves

13. Author and Date of composition (if given)

14. Number of Chapters

The ritual work on Tārā with newārī [illegible]
15. Remarks
tion.

Jan. 10, 1973
Date photographed

ॐ नमश्श्रीवज्रसत्वाय॥ ॥अथसप्तशतसहस्रादिपुजाविधिमाह आदौपुजो
पचारकलशादिन्स्थापयेत्॥ श्रीगुरुभास्करार्घपुजांकृत्वाम्रदुकुसुमारासनेउ
पविश्यपुजासंकल्पंगृहित्वा गुरुनमस्कारः मणिमन्दलरत्नमन्दलस्तुतिः नम
स्कारत्रीरत्नस्मरणाबोधिचित्तोत्पादः नयापदेशनापुन्यानमोदनाः लोकपालव
लिपुजाविसर्जनः पंचगव्यशोधन॥ चतुष्पादवलिः दशक्रोधादीन्दत्स्यात्रीविश
र्जन॥ ॥अपसरन्तुभवंतोयेकेचिद्देवासुरनागयक्षमहोरगादेयस्मारभ्यन्तभति

न्य४पिशाचगुज्यगंधर्वाकिन्नरौरस्लारककाटपुटनसांनुचरः महल्लिकामहल्लिकाच॥
अन्येपिपियेकेचित्पृथिवीत्तलेअस्मिन्निवेशांन्नोभवन्त४शृभ्यन्तुअरुममुकनामोचार्य
४अमुकनामानंदेवतान्युजायिष्यामिअमुकशिष्यस्यसपरिवाराराणीसर्वसत्वानांच
अभिसंवोधिपरिपुररणार्थं॥ अतोस्मान्ममाज्ञांशात्वाशीघ्रमेवोपक्रमितव्यं॥ योना
मक्रमेत्तस्यवज्रपाणिजोलित्तशात्ताकिररणावज्रेणास्तुर्ध्नीशात्तधाविकरेत्त॥ इतिप
थन्स्थारित्तानन्तक्रोधै४विघ्नांनुत्सारयत्त॥ ॥शिर्षेनरत्तमन्दलसमर्पनस्तु

तिविशर्जेन॥ स्वस्वंदेवतायासमाधिष्ठ॥ ॥कलसमकृतःदिपसगुनपुजा॥

॥कलशभावना॥ ॐवज्रामृत्तोदकथथङ्‌ नफ्रे२महातनफ्रेस्वाहा॥ मन्दाकिनी

जलरूपेविभाव्या॥ ह्रुंतिजिवैकारपरिनतेनानारत्नमयकलशं आ४कारजशु

क्लधर्मोदयान्तरस्थंशुक्लपचशुचिकवजांकितंतदुपरिसिंहोपरिभ्वाकुक॥

॥ ॥स्वकुंधिजमयुषांजशैः४त्तानामृत्तमारणीयपुरतोद ष्ठा४पाद्याच्वमना

दिकंदत्वातत्त्वसमयसत्वप्रविस्यमहारागेराद्वीभुयःबोधिचित्तरूपामृत्तीभुत्त

चिन्तयेत्त ॥ चिद्रूपेसमयदेवतात्मानंदेवतायकीभुतंचीन्तयेत्त ॥ ततः देवतानुरूपे
णाकलशेपुजयेत्त ॥ ततः निरांजनबलि ॥ ॐ अकारोमुखसर्वर्मीनौं नामादेनुत्प(
त्पनत्वात्त ॐ आः हूं फटस्वाहा ॥ ॐ ह्रीं आचमनंप्रतिच्छस्वाहा ॥ विमलीकर्न ॥ ॐ
आः खदोरो हूं फात्त ॥ प्रोक्षण ॥ ॐ आः वज्ररक्षसर्वपापविघ्नमारान्भस्मिकु
रु हूं फात्त ॥ पंचसर्षप ॥ ॐ आः वज्रकर्मसर्वक्लेशोपक्लेशाग्निंशांतिकुरु हूं फात्त ॥
पुष्पजलसहितेनप्रक्षिपेत्त ॥ ॐ आः सर्वरक्षसर्ववरणमाराराणानपनय हूं फात्त

॥कचमेला॥ॐ आः ४ वज्रसन्धिसर्वपुन्यज्ञानसंभारान्‌ दोकयेहूँ फत्त्‌॥जाग्वदा॥ॐ आ
४ स्वंदोरोहे सर्वपापामलंप्ररय २ हूँ फत्त्‌॥कापद॥ॐ आः ४ स्वदोरोहे सर्वपापदहन
जोल २ ज्यालय २ स्वाहा॥रेवदुइत्ता॥ॐ आः ४ हूँ॥आरति॥ॐ भर २ सभर २ वन्दि
यवलिविशोधनी हूँ रुरुचेरे हूँ फत्त्‌॥दीपदर्शन॥ॐ वज्रयक्ष हूँ॥सुगंध॥ॐ वज्रर
क्ष हूँ॥शंखवादक॥ ॥ततअग्निपुजाभावना॥प्रदीपोद्भजोलम्भासाहूँ जा
तरकसंनिभां॥द्विभुजैकमुखांदीप्तां रक्तपद्मधराशुभां॥नानारत्नविभुषांगं

ज्वालामालाभिः मन्दितां ॥ सप्ताश्वरथमारूढोवज्रसुर्य्यैविभाव्या॥ ॥ततः स

गुराभावना॥ ॐ ह्रूसरथेविश्वाङ्केचंद्रविंबअकारजः पद्मस्थचन्द्रमन्दलसंभूतां

शुभवर्नसत्त्वपर्य्यंकानिषर्णारत्नमकुटिनींविचित्ररत्नाभरणाश्वेतपद्मधरांघिमुखं

चन्द्रसमीविभाव्यः॥ ॥देवताविशेषेसाकलशेपुष्पंन्याशास्तुजितनर्पराः॥ ॥

ततःदिपमपुष्पन्याशः॥ ॐ आःदित्याय वज्रपुष्पंप्रतिछ स्वाहा॥ ॐ तीपन्यै॰॥ ॐ

धुम्राक्षै॰॥ ॐ ज्वालिन्यै॰॥ ॐ रुच्यै॰॥ ॐ सुषुम्नायै॰॥ ॐ विश्वायै॰॥ ॐ बोधिन्यै

ॐ भीरवे

०॥ॐ घारिन्यै०॥ॐ क्षमायै०॥ॐ सामायै०॥ॐ अंगारायै०॥ॐ वुद्धायै०॥ॐ वृहस्पतै
०॥ॐ सुकायै०॥ॐ सनिश्चरायै०॥ॐ राहवे०॥ॐ केतुवे०॥ ॥तत ८ सग्रुरास्यपु
ष्पन्याश॥ॐ सोमायवज्रपुष्पंप्रतिछ स्वाहा॥ॐ अमृतायै०॥ॐ मानन्दायै०॥ॐ पु
षायै०॥ॐ तुष्टी०॥ॐ रत्यै०॥ॐ धृत्यै०॥ॐ शशिन्यै०॥ॐ चन्द्रीकायै०॥ॐ कान्तै०॥
ॐ ज्योत्स्नायै०॥ॐ श्रियै०॥ॐ प्रीत्यै०॥ॐ रंगदायै०॥ॐ पुर्नायै०॥ॐ पुर्णामृतायै
०॥ ॥पंलाघरत्नीतदीपस्तुति॥रुंजेनंशुविशुद्धंसर्वसिद्धिमहोज्वलं॥वैश्वा

नरमह्वंदेसर्व्वसिद्धिप्रदायक॥ ततः सगुरास्तुति॥ कुन्दंतुषारशंकाशं फलशाका
दिजीवितं॥ हंसवाहनसंप्रस्थं निशाकौरनमाम्यहं॥ तर्पीरा॥ जापमन्त्र॥ देवताविं
शेषेरा जापमन्त्रकलशेन॥ दीपमन्त्र॥ ॐ जोलज्वले त्योद्धं॥ सगुरा जापमन्त्र॥ ॐ श्रि
नांशवेस्वाहा॥ येवर्मो अकारोमुखदक्षराणासनाक्षरे॥ ततः अग्निस्थापनअग्नाई
ति॥ देवताविशेशरेनभावना॥ देवपुजाविधिवत्॥ ॥अथजजमानस्यथाश
क्तिपंचोपचारात्॥ ७॥ २१॥ १००॥ १०००॥ पचोपचारपुजेन॥ कलशशंखोदकाकुशि

जांगस्य: अपरिमितपुजाफलं लभेत्॥ ॐ वज्ररक्ष हूँ॥ इति मन्त्रेण शंखोदकै ४

पुजोपचारान् अत्यक्षरीकारयेत्॥ ॥ ॥

ॐ वज्रसत्व हूँ॥१॥ ॐ वज्रानरद रू पचमथ भंज हूँ॥२॥ ॐ वज्रासने हूँ॥३॥

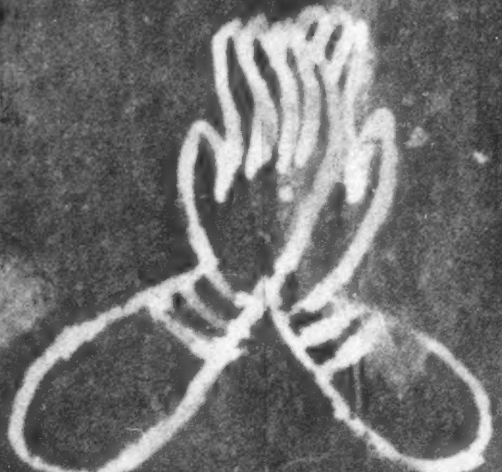

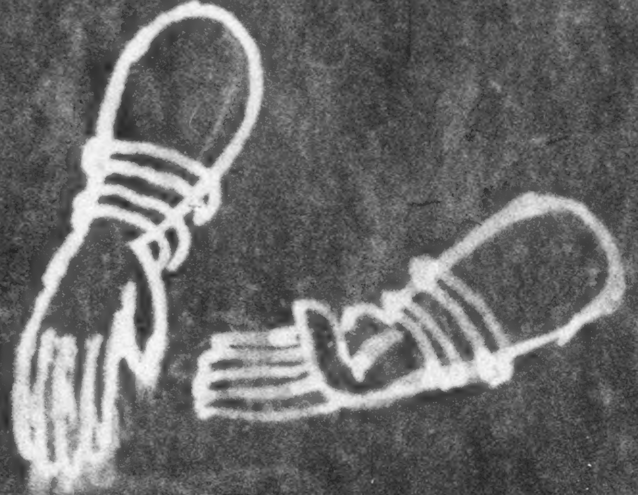

नअभिक्षीनंकारयेत्॥अयंवाके॥ॐनमोभगवत्तेवज्रधरसागरप्रमर्दणायतथाग
तायाह्तेसम्यक्संबुद्धाय॥तद्यथा॥ॐवज्रेश्महातेज्रेःविद्यावज्रेःमहातेजोवज्रेःमहा
वोधिमन्डोपसंक्रमणोसर्वकर्मावरणाविशोधनेस्वाहा॥यथोपचारप्रमाणवाच
येत्॥तत्त४यथागुरोपदेशात्ःगुरुनमस्कारःरत्नमन्दलंसमर्प्यःपापदेशनापु
न्यानुमोदनावोधिचित्तोत्पादनमानसिपुजांकारयेत्॥अथध्यानं॥गगनेपुजा
देविभि४आकृष्यअनन्तपर्यन्तपुजामेघैरालोपितंचिंतयेत्॥तस्मात्तस्कैकपु

ॐ वज्रचक्रे हूँ ॥ ४ ॥ ॐ फेंफेंफें ॥ ५ ॥ ॐ अमुकदेवेत्य४पादें अर्घआच
मनैप्रतिछस्वाहा ॥ ॥

ॐ वज्रांकुशाज ॥६॥ ॐ वज्रपाश हूं ॥७॥ ॐ वज्रफोट वं ॥८॥

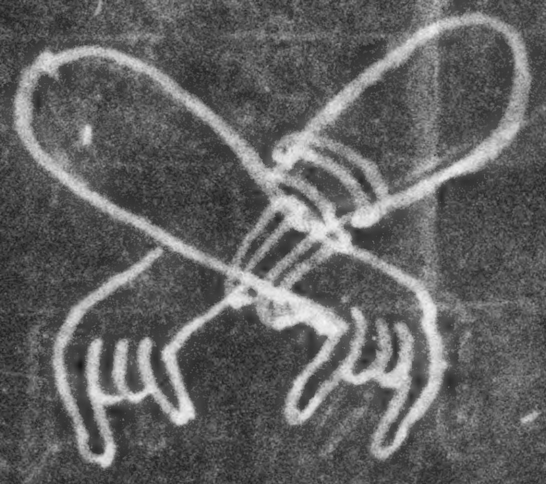

ॐवज्रावेशाहो॥ १० ॥ ॐवज्रसत्वहूं॥१॥ ॐवज्ररत्नत्रां॥ १२ ॥

ॐ वज्रकर्मह्रीं ॥१३॥ ॐ वज्रकर्मरवं ॥१४॥ ॐ वज्रधातुहूँ ॥१५॥

ॐ सर्वतथागतपुष्पपुजामेघसमुद्रस्फरणसमये हूँ ॥ ॐ वज्रपुष्पे हूँ ॥ ॐ वज्रपुष्पं
प्रतिच्छ स्वाहा ॥ १ ॥ ॐ सर्वतथागतधुपपुजामेघसमुद्रस्फरणसमये हूँ ॥ ॐ वज्र
धुपे त्राँ ॥ ॐ वज्रधुपं प्रतिच्छ स्वाहा ॥ २ ॥ ॐ सर्वतथागतदीपपुजामेघसमुद्रस्फ
रणसमये हूँ ॥ ॐ वज्रदीपे ऊँ ॥ ॐ वज्रदीपं प्रतिच्छ स्वाहा ॥ ३ ॥ ॐ सर्वतथागतगं
धपुजामेघसमुद्रस्फरणसमये हूँ ॥ ॐ वज्रगंधे अ ॥ ॐ वज्रगंधं प्रतिच्छ स्वाहा ॥ ४ ॥
ॐ सर्वतथागतरसपुजामेघसमुद्रस्फरणसमये हूँ ॥ ॐ रसवज्रे ॐ ॥ ॐ रसवज्रं

प्रतिच्छ स्वाहा ॥ वैरोचन ॥ अमुकस्थानेक्रमेनपुष्पधुपदीपगंधनैवदेद्यथकप्रथ
विदर्भकारयेत ॥ ॥ ॥

ॐसर्व॰वज्रपुष्पेहूँ ॥ ॐसर्व॰ॐवज्रधुपेत्रा ॥ ॐसर्व॰ॐवज्रदिपेहुँ ॥

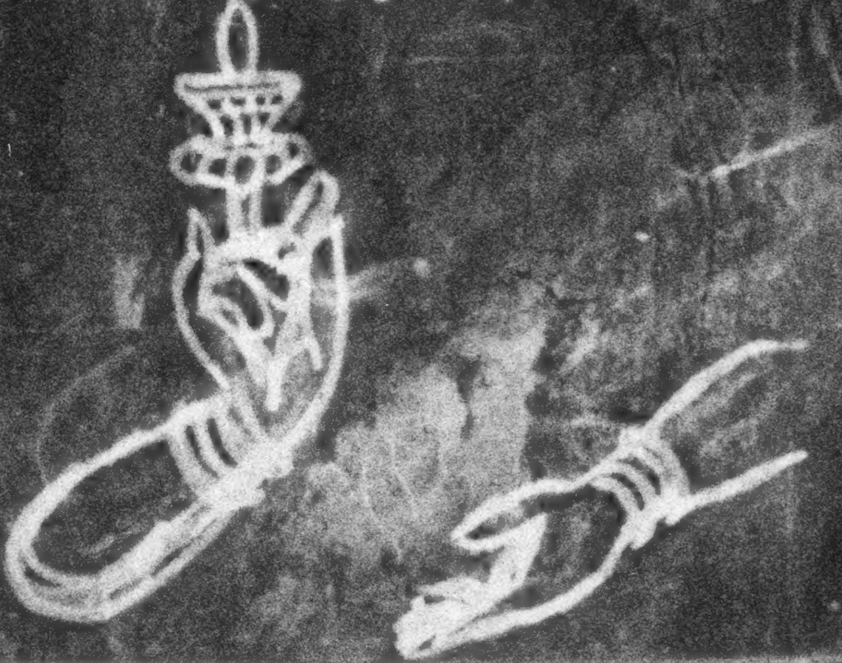

रिकावलवज्रजेनेत्रिलोकवरासिद्धिदायिका ॥ अमिताभिनेस्तुसमाप्तित्तीगतास्तुग
त्तिगत्तेष्वपिअह्लोस्तुधर्मता ॥ ४ ॥ त्रिसमयाग्रसिद्धिवरदादद त्तुमेवरदानतास्तु
गतीगर्भानासदा ॥ सकलत्रिलोकवरसिद्धिदायिकास्तुगताविश्वयव्वगतिताअना
वृत ॥ ५ ॥ अथप्रदक्षिणागाथा ॥ आकाशोत्पादचिह्नत्वादनादिनिधनश्पर ॥ महा
वज्रसमयसत्ववज्रसत्वप्रसिद्धमे ॥ सर्वोत्तमामहासिद्धिमाह्रेश्वर्याधिदेवता ॥ स
र्ववज्रधरोराजासिद्धिमेपरमाक्षर ॥ २ ॥ निर्दोषशास्वतश्वासिसर्वरागानुरागत्त ॥

त्र ॥ असमाचला॰ समन्तसारधर्म्मिणा॰ करुणात्मकाजगती दुःखहारिणा॰ ॥ अस
मन्तसर्वगुणसिद्धिदायने॰ असलाचला॰ समवराग्रधर्म्मिणा ॥ १ ॥ गगनेसमेऽछ
पमत्तानीविदेत्तेगुणारेखुकानिकेप्पसीमिके ॥ स्फुत्तसिद्धिदायिवरसत्वधातुष्वि
शदायमेषुअसमन्तसिद्धिषु ॥ २ ॥ सततन्तमलाकरुणावेगतेोस्थित्ताप्रणिधान
सिद्धिर्न्नीनिरोधधर्म्मिता ॥ जगतोर्थसाधनीसिद्धिर्न्नीनिरोधधर्मता ॥ जगतोथसा
धनपरासमंत्तिनीसततंविरोचणिमहाकृपात्मनी ॥ २ ॥ र्न्नीनिरोधत्ताकरुणाच्या

॥२॥तर्पणं॥विघ्नारोत्यादि॥ ॥तत्त४ सुह्रश्याहुती॥ म्वल्याचनैकर्यात्॥ ॥
अस्तीगपुराणमवाके॥ॐ नम४ मञ्जुश्रीयेस्वाहा॥ॐ नम४ सुश्रियेस्वाहा॥ॐ नम४ उ
त्तमश्रीयेस्वाहा॥ॐ आ४ हूं नम४ सर्वत्तथागत्तेभ्य४ कायवाक्चित्तपुजोपस्था
यात्मानं निर्यात्तयामि॥ॐ नम४ सर्वत्तथागत्तकायवाक्चित्तअधितिष्ठमीर
क्षंतुस्वाहा॥अथपिथादिपुजा॥शिष्याधिवासनपुर्णाहुति॥ आसिर्वाद॥ चित्तपुजाद
क्षिणा॥शेषाहुति विशर्जन॥ ॥जजमानकलशीसमर्पण॥ परिधानगाथापथे

ॐ सर्व॰ ॐ वज्रगंधे अ॥ ॐ सर्व॰ ॐ रसवज्रे वं॥

॥ पंचाकारस्तुति ॥ सर्वव्यापि भवा
ग्राग्र्यं सुगताधिपतैजिनैः॥
त्रैधात्तुकमहाराजवैरोचनन
मस्तुते॥ १ ॥ नमस्तेवज्रसत्वा
यवज्ररत्नायतेनमः॥ नमस्ते
वज्रधर्मायनमस्तेवज्रकर्मणो॥

भैनेसत्केतुना चवरस्रावसस्तुभाषितेन ॥श्रीरत्नसंभवजिनस्यनिषेवितस्यतन्मंगली

भवन्तुतेपरमाभिषेकः॥ ७ ॥दर्पणा॥जद्धजल्लास्यवरमाल्यसगीतनृत्यैर्यत्तुण्धु

पवरदिपविचित्रगंधैः॥पुजाभिरप्रतिसमन्दिमलक्ष्णगीतैतन्मंगलीभवन्तुतेपरमा

भिषेकैः॥ ८ ॥अथात्रिमंगलगाथा॥लक्ष्मीधरःकांचनपर्वताभस्त्रिलोकनाथस्त्रि

मलप्रहिनः॥बद्धोविबुद्धाम्बुजपत्रनेत्राःस्त्रिमंगलीशांतिकरंस्तवादे॥ १० ॥तेनो

पिदिस्तःप्रवरस्त्वकंप्यःस्यात्तस्त्रिलोकेनरदेवपुस्तः॥धर्मोत्तमःशांतिकरःप्र

॰ ॥ दधि ॥ य॰ सत्वरत्नवरधर्मसेकर्मवजीमुद्रांगरोन्नसहीतस्या विपस्यकस्य ॥ वैरोचन
स्यभवदूरर्वीविनासकस्यः तन्मंगलीभवंतुतेशान्तिकरंत्तवादे ॥ ४ ॥ सर्षप ॥ यत्मंगलीह
त्तकरं परमार्थसिद्धि तन्मंगलीभवंतुशान्तिकरंत्तवादे॰ ॥ श्रीवज्ररक्षवरयक्षसवज्रवा
शिासमुष्टिनाचसहितस्यअमोघसिद्धे ॥ ५ ॥ गैरोचन ॥ यत्मंगलीकमलपाणिस
वज्रतिक्ष्णरागीचक्रायुधप्रवरभाषयुत्तस्यत्तस्य ॥ लोकेश्वरस्यसुगत्तस्यसुखात्मकस्य
तन्मंगलीभवंतुतेपरमाभिषेक॰ ॥ ६ ॥ शंखपल्ल ॥ यत्मंगलंमरािन्तत्तस्याजिनप्र

धि।।प्रतिगाथा ॐ पाधिंदेत्र।। ।।विल्वफल४।।मैत्रेयनाथप्रमुखेवरबोधिस
त्वेर्यत्कीर्त्तितंयदीपहारविशुद्धसत्वै४।।नी४शेषदोषार्त्तिमिलापहरंजनानांतत्मंग
लंभवंतुतेपरमाभिषेक४।। १ ।।दुर्वा।।आकर्षपाशनिगदोत्तमवन्ध्यहस्तैःराक
षेरार्दिविविधाथस्तुकर्मयुक्तै।।द्वाराधिपैर्यदधिश्रीत्तमनन्यशुन्यंतत्मंगलंभवंतु
तेपरमाभिषेक४।। २ ।।सिंदुर।।यत्मंगलंकुलिशपाणिसवज्रराजश्रीवज्ररागवरसा
धुसमन्वतेन।।अक्षोभ्येराजस्तुगतस्यमहासुखस्यःतत्मंगलंभवंतुतेदेवराभिषेके

न्त्वेर्नासिद्धिमेभगवान्महाराग्मान्रागत्त ३॥ ३॥अजेत्तस्तुद्धधर्मोग्रआदिमुक्तस्तथा
गत्त४॥समंन्तभद्रसर्वोत्मावोधिसत्त्वप्रसिद्धमे॥४॥सर्वोत्तमामहासिद्धिमाहेश्वर्याग्र
मुद्रया॥सिद्धिवज्रमहोत्कर्षाद्रजगर्भायत्तेमम॥५॥सर्वसत्त्वमनाथ्यापिसर्वसत्त्वात्र
ध्रिस्थित्त॥सर्वसत्त्वपितनाचैवकामार्येसमयाग्निरा॥६॥येनेसत्येनसंज्ञानंयस्तापा
यात्ममन्दलं॥तेनसत्यंनमेनाथकामान्त्वंपरिपुरयेत्त॥७॥अथअष्टमंगलाभिषेका
मारु॥विलदुर्वाचासिंदुरंदधिसर्षपमेवच॥गोरोचनारविंदेचादर्परांमंगलौष

जानीलोकेद्वितीयं शुभमंगलीते ॥ ११ ॥सद्धर्मपुत्तः शुभमंगलादेः सधातदेवासुरद

क्षिरीयः ॥ ऋि श्रीनिवासः प्रवरोगणा नीलोकेत्तनीयशुभमंगलंत्ते ॥ ११ ॥इतिसततस

हस्रपुजाविधिसमाप्तमस्तुभंम ॥ ॥ श्रीधर्मधातुभावना ॥ ॐ सभावशुद्धेत्या

दि ॥ सहस्रदलपद्मस्थेचन्द्रविम्बप्रभास्वरं ॥ रक्तंह्रोंकारसंभुतंचतुर्भुजविराजितं ॥

१ ॥रक्तगौरमुखंमौरंदक्षिरोक्तंक्रमारुरां ॥ पश्चिमेरक्तंचउत्तरपीतरक्तकं ॥ २ ॥अ

स्यभुजविराजत्तुवीगीस्वरंजगद्गुरुं ॥ तत्तः मुद्रांधर्मचक्रंधनुर्वीराधरंत्तथा ॥ ३ ॥प्रत्ता

पुस्तस्तथारवङ्गं वज्रघंथत्तथापर ॥ सर्वरत्नसमायुक्तो ललितासनसंस्थितः ॥ ४ ॥ दिव्याव
रणाभुरवांगबुद्धमकुतलंकृतः ॥ वागीश्वरमहाशुल्कोसर्वधर्मप्रतिस्थितः ॥ ५ ॥ महावैरोच
नादिदेवतांविभाव्य ॥ ॥ एवंस्वदिकेभाव्यपुरस्थापप्रपुजयेत ॥ चवज्रधातुदेवता
दिविभाव्य ॥ श्रीमद्वजधातुदेवताभट्टारकायपाद्यं अर्घं आचमनंप्रछ स्वाहा ॥ पुष्पन्या
श ॥ ॐ आद्यवैरोचनायस्वाहा ॥ ॐ अक्षोभ्येयस्वाहा ॥ ॐ रत्नसंभवायस्वाहा ॥ ॐ अमि
ताभायस्वाहा ॥ ॐ अमोघसिद्धयेस्वाहा ॥ ॐ मामकियस्वाहा ॥ ॐ रोचनियस्वाहा ॥

ॐ पद्म। नीय स्वाहा ॥ ॐ तारायस्वाहा ॥ ॐ आः हूँ ॥ ॐ वज्रधात्तु ॐ ॥ ॐ सर्वतथागत्त
महायोगेश्वर हूँ फत्त ॥ ॐ वज्रधात्तेश्वरियेहूँ फत्त ॥ ॐ सत्ववज्रि हूँ ॥ ॐ रत्न वज्री त्रां
॥ ॐ धर्मवज्री ह्रीः ॥ ॐ कर्मवज्री ॐ ॥ ॐ कर्मवज्रि अः ॥ अ वज्रसत्व हूँ ॥ ॐ वज्ररत्न
त्रां ॥ ॐ वज्रधर्मा ह्रीः ॥ ॐ वज्रकर्म अः ॥ ॐ वज्रसत्व हूँ ॥ ॐ वज्राजज ॥ ॐ वज्रागहो ॥ ॐ व
ज्रसाधुस ॥ ॐ वज्ररत्न ॐ ॥ ॐ वज्रतेजभा ॥ ॐ वज्रहासहो हूँ फत्त ॥ ॐ वज्रधर्म ह्रीः ॥ ॐ व
ज्रतिक्षधं ॥ ॐ वज्रभाषरं हूँ फत्त ॥ ॐ वज्रकर्मअ ॥ ॐ वज्रयक्ष हूँ ॥ ॐ वज्ररक्ष हूँ ॥ ॐ व

ज्रलास्येह्रूं ॥ ॐ वज्रमालेत्रां ॥ ॐ वज्रगीतेह्रीं ॥ ॐ वज्रनृत्येअः ॥ ॐ वज्रधूपेहूं ॥ ॐ वज्र

पुष्पेह्रूं ॥ ॐ वज्रावलोकितेह्रीं ॥ ॐ वज्रगंधेअः ॥ ॐ मैत्रीस्थिरगायेस्वाहा ॥ ॐ अमोघद

र्शिनेस्वाहा ॥ ॐ सर्वपापजहसर्वापायविशोधनीह्रूं स्वाहा ॥ ॐ सर्वशोकतमोनिर्घा

तनमतिह्रूं स्वाहा ॥ ॐ गंधहस्तिनेह्रूं स्वाहा ॥ ॐ सुरंगमेह्रूं स्वाहा ॥ ॐ गगनगंजलो

चनेह्रूं स्वाहा ॥ ॐ ज्ञानकेतुज्ञानवतिह्रूं स्वाहा ॥ ॐ अमृतप्रभेअमृतवतिह्रूं स्वाहा ॥

ॐ चन्द्रेचन्द्रस्यावलोकिनिह्रूं स्वाहा ॥ ॐ भद्रवतिभद्रपालेह्रूं स्वाहा ॥ ॐ वज्रज्वालिनी

महाज्वालिनी हूँ स्वाहा ॥ ॐ वज्रगर्भे हूँ स्वाहा ॥ ॐ अक्षय हूँ अक्षयकर्मावरणविशोध
नी स्वाहा ॥ ॐ प्रतिभानकूटे हूँ स्वाहा ॥ ॐ समन्तभद्रे स्वाहा ॥ ॐ वज्राङ्कुशेत्यादि ॥ इन्द्रा
दिनामपि ॥ स्तुती ॥ धर्मधातुमयं चैत्यं सर्वाकारस्वरूपिनं ॥ आलयं सर्वबुद्धानां धर्मधा
तुनमोस्तुते ॥ तर्पणादित्राणेत्यादि ॥ ❀ ॥

थापना॥

श्रीसुर्यअर्घ॥

पुजाभसकल्प॥

न्यासयाय॥

गुरुनमस्कार॥

स्वमंदलदोलये॥

ध्यान्याय।

गुरुमंदलदने।

पंचगर्व्यक्षाय॥

सिद्धतय॥

चन्द्रयातवलि॥

मंदाथियके॥

समारियाय॥

कलसपुजा॥

देवपुजायाय॥

पुष्पः धुपः दिपगधनैवदेपुजा॥

कलसलखंहायाय॥

धानयाया॥

कृतधरिराः वज्रसत्वालंकृतमौलीनः समयाग्निविभाव्य४॥ ॐ एहि हि महाभूतदे
वाधिप्रिजसंतमगृहीत्वाकृतीमहारश्मिसर्वविहितोभवस्वहा॥ ॐ आठीकिजं४ दु
श्टकिराह्वो४॥ निराजन॥ ॐ अग्नेयेदीपधीव्याविषाविषः महाश्रियेः दुव्यकव्यवा
नयहृशाज४ द्वंवहो४ समयत्वं वज्रतेजआ४ समयाग्निविभाव्य॥ ॐ वज्ररक्षयौ
क्षरांप्रतियद्धस्वाहा॥ शंखलषंबंगव्यरुाय॥ ॐ अग्नियेप्रवरसत्कारायेपार्घं
अर्घआचमनंप्रतियेद्धस्वाहा॥ लखस्नान॥ पंरार्घस्तुती॥ ॐ वज्रसत्वआ॥ धार

जगेविधारमाह्॥ॐ वज्रसत्वआः ४३ॐ णय ह्रूँ ममहाकुशादिव्या ४ पविशावृक्षदेवता
बुद्धधर्म्मसंघनना ४ पृथ्वाजानगाह्ल्य ४ सर्व्वविघ्न शान्तिनकांकुर्वन्तु स्वास्ति स्वाहा॥ ॥
कुशस्थापन॥सितने॥स्वस्तिवाके॥अग्नेदीपर्थ्या विषा विषः महाशुयः ह्व्यकव्यवाहना
यः अग्निस्थापनाजोलन्यो ह्रूँ॥भावना॥तत्रजोलिता अग्निमध्यपंकारजी पैंस्लमाल
वैं: तदुपरि रंजाग्निमन्दले: ह्रूँकारोद्भवा पीतवर्णामेकमुख चतुर्भुजे: वामदन्दकम
न्दरुधरं: सर्व्ववरदाक्षमालाधरं: पीताम्बराभरणां: यज्ञापवितीनं त्रिनेत्रं जनामं

अस्तमंगलविय॥
विसर्जन॥

जलाधिपतिनागरा
जासोदेवतावेवस्थी
तीसर्वाथायसदानि
त्यंवरंदिनमस्तुते॥

संघलखह्लायाय॥

मुद्राकेन्य॥

सर्वतथागतमुद्रा॥

मेघधारिणी॥

तारासना॥

जप॥

अपरिमिताधारिणी॥

वज्रसत्वधारिणी॥

दंदवत्त॥

जयधर्मा॥

पंचोपचारसंकल्पयाय॥

पिथादिपुजा॥

मन्दथीयेके॥

रत्नमन्दलवोय॥

सधंनय॥

चित्तपुजा॥

विसर्जन॥

कलसलह्लाय॥

सरक्ल स्वह्रीस्य ॥ ॐ वज्ररेरवेहूँ प्रोक्षणी कृत्वा ॥ वंभ्रा राचमनादि दीकृत्वाः लोकोत्तर्ज्ञाना
ग्निविभाव्य ज्वालाकालाग्नीयद्धाग्नेऊदिकन्कल चन्द्रासनो ॥ परिमन्दलाधिपत्तिः
स्वरूपविज्ञानिष्पन्नायद्धवीजपरिरणामेनः मन्दलाधिपसमान्दलेयीविभाक ॥ स्व
ऊँब्रीजमयुर्वात्ज्ञानकुशेः स्तान्सत्त्वेचः वज्रांकुशादिभिरानीयः पुरतोऊ दृष्ठाःज्ञा
नसत्त्वसमयसत्त्वः याक्षीररागीध्रुमीवसमरश्रीभृत्तीं विवज्रभाव्य ॥ ॥ मा
मकिपुजाध्रुस्यौलि ॥ देवपुजा ॥ ॥ ततोदेवतायाम्तुरखेलुँ कालेनः शुक्लवज्र

डो॥उँवज्रविजयस्वाहा॥ध्योनवा॥उँवज्रमहाबलायस्वाहा॥ध्योसमासकयगुनि
आदियन॥उँवज्रराज्यायस्वाहा॥तेवा॥उँसर्वार्थसिद्धिसीकल्पस्वाहा॥यकाव्रका॥
उँआः४सर्वनंप्रत्तस्वाहा॥दोरजाधरिजा॥उँआः४हूँआः४दर्शीरापर्फ्येस्वाहा॥कोरसिआ
दिय॥यैराधन्तु॥वज्रेर्गाविजनिष्पन्नं विश्ववर्णामहा ज्वालः वैश्वानरं महेद्वदेः सर्व
सिद्धिप्रदायकं॥मन्त्रतर्पण॥सुरापानसशादुदुन्तस्यः न्यांयके॥उँवज्रसत्त्वआः॥द्व
त्तिमन्त्रणायदक्षिणीकृत्वा॥तत्त४स्वास्तिवाकेन अग्निनाहुति॥मन्त्रतर्पन॥ ॥

धिरक्षायस्वाह्ला॥वरगन्नसि॥उँवज्रर न्नायेस्वाह्ला॥पिरारवसिं॥उँवज्रलविजायेस्वाह्ला
॥वल्लेन्नरुसि॥उँमधुनेस्वाह्ला॥मधुनसिं॥उँअशोकायेस्वाह्ला॥अशोयेसि॥उँस
र्वपापप्रसमनायेस्वाह्ला॥वंकंकासिं॥उँवज्रसहकारायेस्वाह्ला॥अँवरसि॥उँसर्वक्ले
शप्रमनायेस्वाह्ला॥कदवगंभारिशां॥उँअपजितहजवज्रायेस्वाह्ला॥कुशानां॥उँवर
ज्रयुरवेस्वाह्ला॥दुर्वाअन्द॥उँसर्वपापदहनवजायसर्वपापदहस्वाह्ला॥ह्लामर॥उँ
वज्रपुक्षस्वाह्ला॥अक्षन्त॥उँवज्रवेगायस्वाह्ला॥नव्हा॥उँवज्रघस्मरायस्वाह्ला॥

१०८ घेरब्रारे॥ उँसर्वपापदहनवज्रायः सर्वपापदह स्वाहा॥ थोमन्त्रराकोभ्वच
के॥ ततोअग्निमुखलीकालेराः शुक्लवजयवफलप्रमानीविभाव्य॥ उँआ ठचमरी
प्रतियद्धस्वहा॥ घेरसधुन्यावशिरुथिआयेद्वय॥ ॥ उँअग्नियस्वाहा॥ घेर
॥ उँअर्कायेस्वाहा॥ अर्कोसिं॥ उँवज्रसोमायस्वाहा॥ परासमिं॥ उँवज्रांगारायेस्वा
हा॥ रवदिरसिं॥ उँवज्रवुधायेस्वाहा॥ भ्यामार्ग॥ उँवज्रवृहस्पतयेस्वाहा॥ वदसि
॥ उँवज्रयस्तायेस्वाहा॥ दुंबिरसिं॥ उँवज्रशनिश्वरायेस्वाहा॥ शनिकथासि॥ उँवो

यवफलप्रमाणौविभाव्य॥ॐआ४चमनीप्रतिष्ठस्वाहा॥पुर्वेवत्तङ्कापायाथेःक्षेविआ
दिविहिरदेवयामन्त्रनजापनदुय॥स्वस्तिवाकेनसुरापात्तनदेवत्ताङ्गति॥थन
लिआङ्ग्निविय:वलिविय:चाकपुजा॥थोमंलीमन्दलापिले॥पुनोजुदुय॥प्र
नप्रोक्षणादिकंकृत्वा॥ ॥ॐसमाधिफलेअस्वाहा॥रुमांस॥ॐगगणालो
किनेइफत्तनेजोराजअमुकास्यशान्तिप्रास्थिंकुरुस्वाहा॥व्यालदुय॥ॐवज्रप्रिय
नमेस्वाहा॥प्रियंगुकुसुम॥ॐसर्वरोगप्रसमनायेस्वाहा॥ॐसदि॥ॐआवज्रवा

ससेस्वाहा॥जजमका॥ॐआ४वज्रातीुरायेस्वाहा॥ग्पयग्यार॥ॐआ४सुपुष्प
सुकरेवरेजोरनीयेत्तेजोराजअमुकस्पगुसिकुरुस्वाहा॥पहलउफोरोदिन॥ॐ
धर्मोधर्मराज्यदहुदहुसर्वविघ्नाप्रशान्तिकुरुस्वाहा॥चन्द्रगागुदि॥ॐआ४वज्रधु
पेद्धैस्वाहा॥धुप॥ॐआ४वज्रदिपेङ्गीस्वाहा॥मत्त॥ॐकारिरफलायस्वाहा॥के
रदुय॥ॐवज्रमांत्तीगफलायस्वाहा॥स्वायसि॥वज्रकधायस्वाहा॥सोकि॥व
न्नमुलायस्वाहा॥लै॥वज्रदारिंगफलायस्वाहा॥धाले॥वज्रद्रक्षुफलायस्वा

हा ॥ त्त्र ॥ वज्रप्रितीकाय ॥ मरि ॥ वज्रदर्शनफलायस्वाहा ॥ जगेऔरवतियस्वाहा ॥ सर्वऔषतियेस्वाहा ॥ त्रीफलायस्वाहा ॥ वज्रत्रीकतुस्वाहा ॥ त्रीजीलायस्वाहा ॥ वज्रतस्कलायस्वाहा ॥ मलीफो ॥ पंलाघंस्तुति ॥ पुराहूतिअदुवार ॥ स्वस्तिवा केनं ॥ ॐअग्नेदिपदिप्याविषाविषमहाशयः हव्यकव्यवाहनायः यज्ञपुराहूंति प्रतियद्ध स्वाहा ॥ घेरआद्रुस ॥ सत्ताक्षर ॥ स्तुस्थि ॥ षेमापन ॥ सर्गीतय ॥ गुरुपु जाआसिवाद ॥ थनलिसेस्वाहूंति ॥ तत्त ४ समीदलेयेमन्दलाधिपतिसमयस

त्वंः स्वशरीरविनवेश्य ॥ ज्ञानसत्त्वस्वत्तुवनीनिलीं चिन्नयत्त ॥ पीराघंस्तुति ॥ ॐआः ह
होपत्तुकहव्यपादि शष्यानम्भुंजर२शान्तिंपुष्टिकुरुहुँस्वाहा ॥ सेखहव्यदुय ॥ सषपु
र्णा ॥ येजीगमा चातत्तथैवनाम्नेसर्वसत्त्वास्तुरिक्तोभवन्तुः शोस्तारमग्रेनरदेवपु
र्य्यंः बुद्धंनमसे येद्वहायस्वस्ति ॥ २ ॥ यानियम्भुतानि ॥ ॥ ॐआः ह हेहे भिरषि
तंपुरय२सेषपुरर्गाद्धैतिंप्रान्तियद्धस्वाहा ॥ पीराघंस्तुति ॥ शत्ताक्षर ॥ वज्रसत्त्व ॥

श्रीसम्वत् १०।१९ मितिआषारकृस्न ७ थुनुथोपोस्तक सिधेकाजुलः॥ तक्षवा
ह्लायावज्राचार्य्यनजिकेमा नन्दनीः थवकि आजनक मानन्द याततारा धर्मया
यगुपोस्तक चोयाबियाजुल शुभ